

# LAS FAMILIAS-SOCIOS EN LA EDUCACIÓN

El éxito escolar empieza en la casa y se consolida en la escuela, con la continua colaboración entre la familia y la escuela. Las familias y las escuelas deben desarrollar relaciones de confianza y mantener comunicación mutua para que esta colaboración sea duradera.

La escuela tiene un ambiente de aprendizaje y bienvenida hacia todas las familias. Las familias están conscientes de las oportunidades de participar en las actividades escolares de su estudiante.

La familia proporciona un ambiente de apoyo en el desarrollo total del niño(a). El niño(a) toma conciencia de la importancia de la educación.

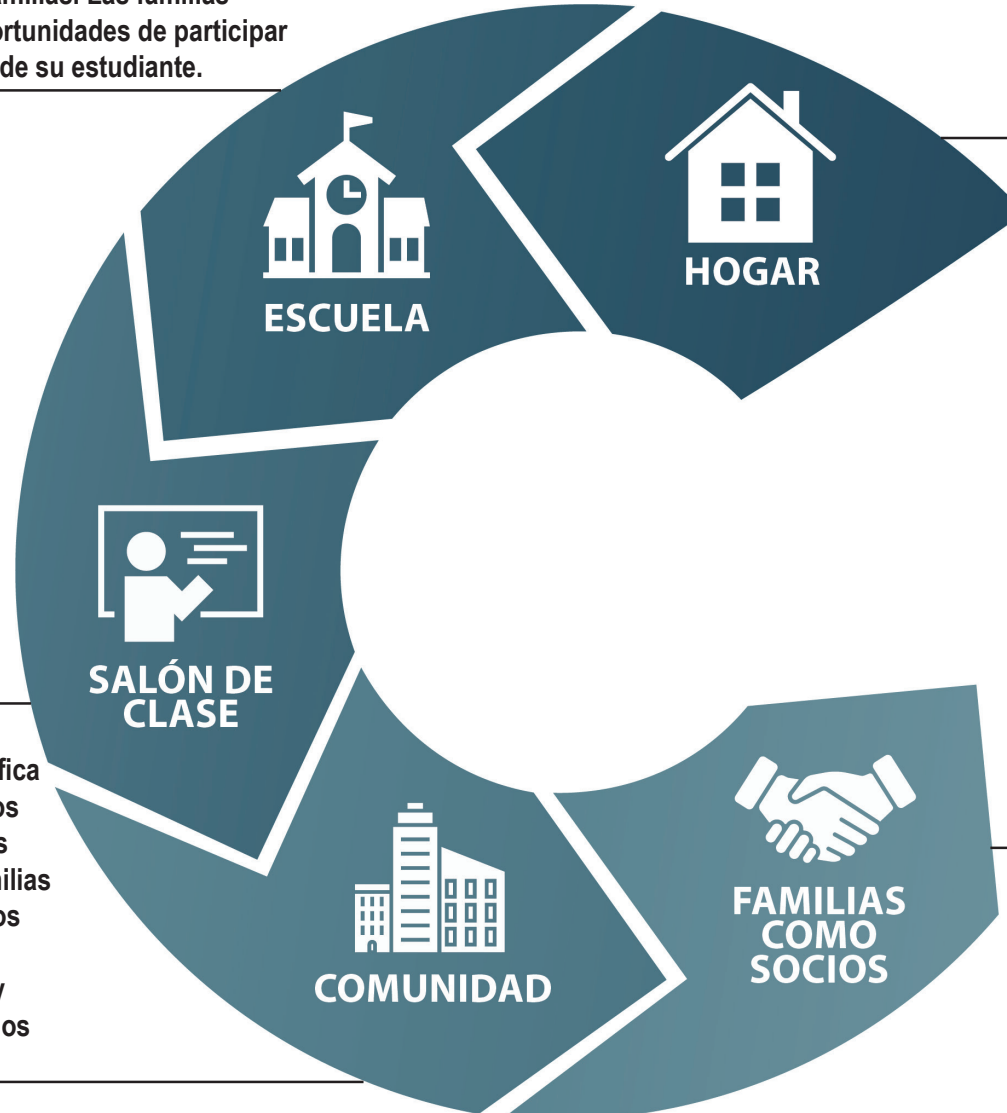

Los maestros y los padres comparten las preocupaciones y objetivos del estudiante en su totalidad. Las familias están listas para ayudar de diferente manera en el salón de clase con la educación de su estudiante.

La agencia educacional identifica y las familias reconocen la importancia de la colaboración entre familia y escuela para las mejoras educativas de La agencia educacional identifica. Los dos reconocen que las perspectivas de las familias ayudan al aumento del éxito académico del estudiante.

La agencia educacional identifica e integra los recursos comunitarios para mejorar sus programas escolares. Las familias usan los recursos comunitarios para aumentar los talentos, habilidades de su estudiante y obtener los servicios necesarios de preparación.

